



거짓말의
거짓말

내 인생을 건 위험한 유혹
9월, 채널A

누가 거짓을 말하고 있나

채널A 금토드라마

거짓말의
거짓말

9월 첫방송

누가 거짓을 말하고 있나

채널A 금토드라마

거짓말의
거짓말

9월 첫방송

COVER STORY

AUGUST + SEPTEMBER 2020



남편 살인으로 수감된 은수(이유리)가 입양된 친딸을 찾기 위해 인생을 건 거짓말을 하는 이야기 <거짓말의 거짓말>

EVENT

입양된 친딸의 엄마가 되기 위해 시작한 거짓 사랑 이야기 <거짓말의 거짓말>이 9월 시청자들을 찾아갈 예정인데요. 다음 중 <거짓말의 거짓말> 출연자가 아닌 사람은?

1 이일화 2 주상욱 3 이유리 4 연정훈

정답을 맞힌 분 중 추첨을 통해 6명에게 소정의 상품을 드립니다. 본 책자를 통해 힌트를 확인하고 8월 31일까지 메일로 정답을 보내주세요. 많은 참여 바랍니다.

* 메일에 성명 / 회사명 / 팀명 / 휴대전화 번호를 적어 주세요.

* 문의 channela_ad@naver.com

CONTENTS

AUGUST + SEPTEMBER 2020

04 **COVER STORY**
친딸을 되찾기 위한 한 여자의 인생을 건 거짓말 '거짓말의 거짓말'

14 **ISSUE 1**
'도시어부2' 뉴페이스 5인 합류로 2막 열어

20 **ISSUE 2**
육아에 대한 전문가의 맞춤형 솔루션 '금쪽같은 내 새끼'

24 **COMING SOON**
부부를 위한 솔직하고 화끈한 참견 '애로부부'

26 **IMC CASE**

29 **PROGRAM GUIDE**

37 **AD SALES GUIDE**

Story A No.24

—
발행 미디어랩A
문의 02-2020-2610
channela_ad@naver.com
디자인 동아이앤디

10년 전,
살인자가 된 한 여자.
지은수. 빼앗긴 친딸을
되찾기 위해
위험한 거짓말을
시작하는데...

“거짓말, 못 할 것도 없죠”

거짓말의 거짓말

한 여자의 인생을 건 위험한 거짓말 ‘거짓말의 거짓말’

채널A 신규 드라마, ‘거짓말의 거짓말’이 드디어 시청자를 찾아간다.

9월 편성 예정인 ‘거짓말의 거짓말’은

남편 살인죄로 수감된 은수(이유리)가 입양된 친딸을 찾기 위해

딸의 양부 지민(연정훈)과 **거짓으로 시작한 사랑**이

점점 진짜가 되어가는 흥미로운 소재의 드라마이다.

캐스팅도 화려하다. 시청률 보증수표 **이유리**,

KBS2 ‘1박 2일’에 출연하며 제2의 전성기를 누리고 있는 **연정훈**,

그리고 연기파 배우 이일화가 드라마를 이끌어간다.

이 밖에도 임예진, 정시아, 고수희, 이원종 등

검증된 연기력의 배우들이 개성 넘치는 캐릭터들을 연기한다.

캐스팅에 대한 시청자의 반응이 뜨거운 만큼 **시청률도 기대**해 볼 만하다.

STORY A를 통해 한발 빠르게 ‘거짓말의 거짓말’을 미리 만나보자.

거짓말, 못 할 것도 없죠

지은수(이유리) D.O 코스메틱家 전 며느리

10년 만의 출소. 은수는 지금 만나러 간다.
눈 떠보니 남편을 죽인 희대의 살인마가 되어 옥중(獄中)에서 낳은
한시도 잊은 적 없는 딸아이 우주를 만나러.
죽으려고 했었다. 어제까지 내 품에서 배냇짓하던
그 핏덩이를 보내놓고 제정신으로 살 수가 없어서...

그래도 버텼다. 죽지 않을 만큼만 버티며 살았다.
그리고 오늘... 그 아이를 만나러 간다.
얼마나 이 순간이 오기를 기다렸던가.

한데... 아이가 사라졌다.

당신의
거짓말
' 믿어요,

강지민(연정훈) A채널 문화부 기자

진부해도 정의로운 게 맞고, 약자 편이어야 한다고 생각한다.
따르는 주변 사람들도 많고 매력 느끼는 여자들도 많다.

현재, 딸아이 우주를 혼자서 키우고 있다.
어떤 이유로 이혼을 했는지는 아무도 모른다.

단 한순간도 그 아이를 위해
최선을 다하지 않은 시간은 없었다.
내 인생에서 우주보다 더 중요한 건 없으니까.

그런 나와 우주에게, 한 여자가 다가오기 시작했다.

어디서부터
잘못된
걸까

김호란(이일화) D.O 코스메틱 회장

세상 무서울 것도 없고 모두 다 이겨 먹고 살아왔지만 딱 하나.
아들 기범한테만큼은 져주었다.

아들이 며느리에게 손을 댄다는 사실을 알고도 모른 척 눈감았다.
얼마 후 아들이 죽었다.

아들이 찢린 칼에 묻어있는 유일한 은수의 지문.
내 아들을 죽이고 싶다고 매일같이 쓴 은수의 일기장.

결국 은수는 10년형을 선고받는다.
이 세상에서 내 아들이 흔적도 없이 사라졌는데 고작 10년...
범이 그렇다면 남은 짓값은 내가 치르게 해주마.

“은수야, 그래도 살인자 엄마보다야 D.O의 후계자로 사는 게
그 아이를 위해 더 낫지 않겠니.
내 하나 남은 유일한 핏줄인데, 니 자식 내가 잘 거둬줄게.”

이렇게 해서라도
보고 싶었어

은세미(임주은) 지민의 전처, 스포츠 에이전트

불임 판정을 받은 그 날부터 한동안 우울증으로 힘들어했고
결국 지민을 설득해서 아이를 입양했다.
아무렇지 않은 척했지만, 뿌리 깊은 우울증은 또다시 고개를 쳐들었다.

불안했고 겁이 났다.
딱 움켜쥐면 질수록 미끄러져 나갈 것만 같았다.
급기야 다른 여자의 아이를 안고 들어오는 모습까지 상상했다.

그러자... 비참했고 외로웠다.
그렇게 지민씨를 너무 사랑한 내 마음이 불러일으킨 참사였다.

다시 돌이킬 수만 있다면...!

그리고... 마지막으로 나에게 기회가 왔다.
다시 그들에게 돌아갈 수만 있게 해준다면, 악마와도 그 손 잡겠어.

이제부터
내가
지켜줄게요

김연준(권화운) PGA 프로 골퍼

8살 무렵. 아직 혼자가 되기엔 너무 어린 나이.
사고로 부모가 죽자 유일한 혈육이었던
할아버지 집으로 보내졌다.
알코올 의존증에 폭력적이었던 할아버지 밑에서 연준이
할 수 있는 일은 오직 숨는 일.
한데... 그런 자신을 세상 밖으로 끌어내주던
옆집 누나가 바로 지은수였다.
미국으로 입양돼 떠난던 날, 어린 연준은 결심한다.
반드시 성공하리라. 그래서 꼭 누나를 다시 찾으리라.
그렇게 지금 연준은 그 꿈을 이루려고 한다.
미국에서 성공한 PGA 선수가 되었고,
쟁쟁한 미국 기업들의 스폰을 다 뿌리치고는 한국 기업을 택한다.
어린 시절 그 결심을 실행하기 위해서.
그렇게 연준은 한국행 비행기에 몸을 싣는다.

인물 관계도



지민의 가족들



보도국 사람들



호란의 사람들



은수의 사람들



미리 보기



1회

남편(기범)을 죽인 살인자로 배 속의 아이와 함께 징역 10년을 선고받은 은수.
 하지만 은수는 그날 밤의 기억이 전혀 없다. 그렇게 교도소에서 아기를 출산하고,
 이 사건에 유일하게 관심을 갖는 강지민 기사를 만나 억울함을 호소하려 하지만 그를 만나기
 쉽지가 않다. 그러던 어느 날, D.O 코스메틱 회장이자 시어머니인 호란이 은수를 찾아오는데...

일반광고

금액	분방	재방	보너스율
5천만원	중CM 1회	중CM 1회	900%
3천만원	PIB 1회	PIB 1회	770%
2천만원	전후CM 1회	전후CM 1회	600%

- * 횟수는 15초 기준
- * 보너스율은 청약 금액 제외
- * 고정 재방 변동 가능
- * PIB는 후TOP, 후TOP+1, 후TOP+2, 전END, 전END-1, 전END-2
- * 편성은 방송 사정에 따라 변동될 수 있음



2회

호란의 계획적인 복수에 아이를 빼앗기고 절망에 빠진 은수.
아이의 행방을 알아내기 위해 고군분투하다 교도소로 아이 사진을 보내왔던
호란의 전 비서인 상규를 찾아간다. 그리고 그에게서 충격적인 이야기를 듣게 되는데...

가상광고

구분	내역	금액
하이라이트	16회 전체, 7초 내외	5천만원
등급고지	16회 전체, 5초 내외	3천만원



‘도시어부2’ 뉴페이스 5인 합류로 새 시작 맞아

‘나만 믿고 따라와 도시어부 2(이하 도시어부2)’가 2막을 열었다.

지난달 18일 불꽃 튀는 경쟁 끝에 인턴 ‘이수근’, ‘김준현’, ‘이태곤’, ‘지상렬’, ‘박진철’이 모두 고정 멤버가 되는 모습이 방송됐다. 제작진은 인턴 5인에게 낚시 실력, 멘트, 멤버 간의 케미를 바탕으로 고정 자리의 주인공을 낙점하겠다고 선언, 이 말 덕분인지 그들은 낚시 대결부터 주옥같은 멘트까지 어느 때보다도 열심히 프로그램에 임해 환상적인 케미를 자랑했다. 그 결과 5명 모두 제작진과 터줏대감 이경규, 이덕화의 마음을 사로잡으며 고정 멤버로 합류하게 되었다. 역대급 케미를 자랑하는 멤버들로 2막을 시작한 ‘도시어부2’. 앞으로 시청자들에게 꿀잼을 선사할 7인의 도시어부들을 만나보자.

출연진 소개

남의 헛참질은 나의 행복!

낚시란 세월을 낚는거지~

이덕화
낚아일체 큰형님

이경구
약질로 거듭난
용왕의 아들

출연진 소개

니주에 한 번은 8짜 잡는다고 해서
별명이 사주팔자



7

이수근

간족이 체질. 이수근

가장 마지막에 합류했지만
오래전부터 함께 있었던 것처럼
자연스러운 케미를 만드는 케미왕

#능력치 #케미력_Lv.5
#낚시_Lv.2 #멘트_Lv.4

잡태곤이라고? 잡고서 얘기해!



2

이태곤

카바레 낚시꾼

프로급의 낚시 실력은 물론
자신감 충만한 승부 근성과
춘철살인의 입감까지, 만능 재주꾼

#능력치 #케미력_Lv.2
#낚시_Lv.5 #멘트_Lv.3

아이 좋아~~~♥



cm말씀해주시면 맞춰 잡아드려요~



3

김준현

"피를 나눈 형제" 지상렬

민물낚시 30년 경력을 바탕으로
매회 시청자의 배움을 강탈해 온
웃음의 '메시'

#능력치 #케미력_Lv.4
#낚시_Lv.3 #멘트_Lv.5



낚시줄은 물고기와의
교감을 이루는 혈관과도 같은 것



5

박진철

명인 중의 명인, 박프로

매회 산전수전을 겪으며
마상 투혼을 펼치지만, 프로다운
면모와 탁월한 스킬을 지닌
'도시어부'의 정신적 지주

#능력치 #케미력_Lv.3
#낚시_Lv.5 #멘트_Lv.2

향어? 내 자리에 향 꽃게 생겼다



4

지상렬

"피를 나눈 형제" 지상렬

코스타리카 특집까지 출연하며
수많은 추억을 함께 쌓아온
'도시어부'의 단골 게스트

#능력치 #케미력_Lv.3
#낚시_Lv.4 #멘트_Lv.2





일반광고

금액	본방	재방	보너스율
8천만원	중CM 2회 + PIB 1회	중CM 4회 + PIB 2회	970%
7천만원	중CM 2회	중CM 4회	920%
4천만원	PIB 2회	PIB 4회	730%
3천만원	전후CM 2회	전후CM 4회	670%

* 보너스율은 청약 금액 제외

* 고정 재방 변동 가능

* PIB는 후TOP, 후TOP+1, 후TOP+2, 전END, 전END-1, 전END-2

* 편성은 방송 사정에 따라 변동될 수 있음

PPL

구분	내역	금액
기획 PPL	에피소드 구성 또는 장소 협찬	5천만원
기능 PPL	제품 시연, 시용, 시음, 시식 등	3천만원
단순 PPL	제품 단순 노출	1천5백만원

가상광고

구분	내역	금액
하이라이트	4회차 기준, 7초 내외	3천만원
등급고지	4회차 기준, 7초 내외	1천만원

고기 잡는 놈이 왕이다



나만 믿고 따라와

도시어부2

이덕화

이경규

박진철

지상렬

이수근

이태곤

김준현

CHANNEL
A

요즘 육아 금쪽같은 내새끼



요즘 육아

금쪽같은
내새끼

내새끼 ♥

날! 친구들이

어떻게
가까?

요즘 육아 금쪽같은 내새끼

대한민국 부모들의 영원한

숙제인 '육아'. 육아가 어려운 부모들을 위해 '요즘 육아 금쪽같은 내 새끼(이하 금쪽같은 내 새끼)'가 나섰다. 5월 29일 첫 방송을 시작한 '금쪽같은 내 새끼'는 육아에 대한 부모의 고민을 듣고 해법을 제시하는 프로그램이다.

솔루션을 받고 싶은 부모들의 사연을 받아 VCR를 통해 문제 행동을 관찰하고, 오은영 박사를 포함한 전문가의 맞춤형 솔루션으로 아이의 행동을 바꾸는 것. 육아 솔루션 프로그램이라는 콘셉트에 걸맞게 캐스팅도 찰떡이다. 자타 공인 육아 전문가 오은영 박사를 필두로 삼남매의 엄마인 배우 신애라, 쌍둥이 딸을 가진 개그맨 정형돈, 열정 넘치는 엄마인 방송인 장영란 그리고 자칭 동심 읽기 전문가 개그우먼 홍현희까지 지식, 경험, 공감을 두루 갖춘 인물들로 구성했다. '금쪽같은 내 새끼'는 캐스팅과 티저 영상 공개 후 육아 커뮤니티를 중심으로 '오은영 박사의 솔루션이 기대된다', '남 일 같지 않다'는 등 관심이 뜨거웠다. 이를 증명하듯 '금쪽같은 내 새끼'는 방송 첫 주 만에 금요일 비드라마 부문 TV 화제성 TOP10에 올랐다. 그뿐만 아니라 회차를 거듭할수록 시청률이 상승해, 출연자가 포털사이트 실시간 검색어 순위(3회 출연자 하유비)에 오르기까지 했다. 육아맘들의 필수 시청 콘텐츠 '금쪽같은 내 새끼'는 매주 금요일 20시 30분에 방송된다.

프로그램 구성



문제행동 VCR

“우리 아이 왜 이럴까요?”
마스터즈 군단과 함께 VCR을 통해 우리 아이의 문제점을 알아본다



비하인드 VCR

아이의 눈으로 바라본 같은 상황 다른 시선?
부모가 미처 몰랐던 아이의 속마음을 알아본다



전문가 진단

육아 전문가 오은영 박사와 마스터즈 군단이
아이의 문제점과 원인을 진단하고 해결책을 제시한다



솔루션 VCR

전문가의 맞춤형 솔루션으로 달라진 아이와 부모,
가족 메이크 오버 그 결과는?

일반광고

금액	본방	재방	보너스율
6천만원	중CM 2회 + PIB 1회	중CM 4회 + PIB 2회	900%
5천만원	중CM 2회	중CM 4회	800%
4천만원	PIB 2회	PIB 4회	700%
3천만원	전후CM 2회	전후CM 4회	630%

* 횟수는 15초 기준

* 보너스율은 청약 금액 제외

* 고정 재방 변동 가능

* PIB는 후TOP, 후TOP+1, 후TOP+2, 전END, 전END-1, 전END-2

* 편성은 방송 사정에 따라 변동될 수 있음

출연진 소개

신애라 삼남매 엄마

실전 육아
23년 차에 빛나는
'베테랑 엄마'



오은영 육아 전문가

'억! 소리'나는 아이들을
'깹! 소리'나게
바꾸는 육아의 신!



정형돈 쌍둥이 아빠

연예계 소문난 '팔바보'지만
육아가 어려운
'육.알.못 아빠'



장영란 열정 엄마

육아의 희로애락을
온몸으로 겪고 있는
'알파맘'



홍현희 예비 엄마

아이의 마음을
꿰뚫어 보는
자칭 '동심 읽기 전문가'



PPL / 가상광고

구분	내역	금액	
PPL	기획 PPL	에피소드 구성 또는 장소 협찬	3천만원
	기능 PPL	제품 시연, 시용, 시음, 시식 등	2천만원
	단순 PPL	제품 단순 노출	1천만원
가상광고	하이라이트	10초 내외	2천만원
	등급고지	5초 내외	1천만원

다시 뜨거워지고 싶은 애로부부

뜨겁던 '에로' 대신 '애로'만 남은 부부를 위한 솔직하고 화끈한 참견 '애로부부'

최근 불륜과 이혼을 정면으로 다룬 드라마가 인기를 끌며 사회의 화두로 급부상한 '부부'.
드라마가 방송되는 동안 또 하나의 흥미진진한 드라마가 있었으니 바로 온라인의 실시간 TALK방이다.
드라마를 보면서 너도나도 경험담을 말하고 실시간으로 참견하며 공감한 시청자들.

이들에게 소통의 장을 열어주기 위해 채널A와 SkyTV가
부부 문제 솔루션 프로그램 '애로부부'로 다시 뭉쳤다.

"너 없인 못 살아"였던 '에로'는 사라지고 "너 때문에 못 살아"인 '애로'만 남은 부부들의 문제는 무엇일까?

'애로부부'는 크게 '속터뷰'와 '애로드라마'로 구성된다. '속터뷰'는 스튜디오의 MC들이
실제 부부가 각자의 관점에서 애로사항을 말한 VCR를 지켜보는 코너.

실제 부부가 각자의 입장에서 말하는 만큼 필터링 없는 리얼 부부의 이야기와
드라마 실시간 TALK방 못지않은 시청자의 높은 공감이 예상된다.

이들 부부의 입장에 공감하는 MC들의 팽팽한 의견 대립도 예상된다.

'애로드라마'는 부부의 애로사항을 드라마로 구성하는 코너이다. 검증된 연기력을 가진
일일드라마의 조·단역을 캐스팅해 시청자가 좀 더 몰입해 볼 수 있게 만들었다.

드라마 중간중간 MC들의 즉흥적인 개입은 마치 함께 드라마를 보는 듯한 느낌도 선사할 것이다.

이 프로그램의 차별점은 부부들의 사연을 받아 결론을 낸다기보다 MC와 시청자들이 함께 고민한다는 점.
다른 솔루션 프로그램이 문제에 대한 결론을 내준다면 '애로부부'는 결론보다는 공감과 함께 고민하고
현실적인 조언을 하는 데에 초점을 맞췄다.

시청자와 함께 부부들에게 현실적인 조언을 해줄 MC로는
최화정, 홍진경, 이상아, 이용진, 양재진 5명이 낙점됐다.

연예인 출연자들은 본인의 경험담으로, 양재진 원장은 경험담과 의학적 지식을 바탕으로
부부들에게 조언을 아끼지 않을 예정이다.

3049세대에게 높은 공감을 선사할 요즘 부부의 리얼 이야기 '애로부부'는 7월 공개된다.

출연자 소개



최화정 | 사랑과 이별 전문상담사

결혼은 안 했지만 남의 집 사정들은 속속들이 다 아는
속닥속닥 애로부부 클럽의 맏언니이자 공감여왕



홍진경 | 결혼 18년 차 주부

실제 결혼 생활과 주변 지인들의 결혼, 이혼 등에 빗대어
토크에 활력을 불어넣을 걸크러시 캐릭터



이상아 | 결혼 3번, 이혼 3번

산전수전 공중전까지 겪고도 아직 사랑을 꿈꾸는 여자.
솔직하고 거침없는 입담으로 화제 제조기



이용진 | 결혼 2년 차 새내기

기 쎈 누나들 틈에서도 지지 않고 남자들을 대변해서
얘기할 수 있는 뽀뽀하지만 밋지 않은 막내



양재진 | 부부들의 머릿속을 꿰뚫어보는 정신과 의사

SNS불륜부터 딩크까지
요즘 부부의 문제를 냉철하게 짚어준다

일반광고

금액	본방	재방	보너스율
6천만원	중CM 2회 + PIB 1회	중CM 4회 + PIB 2회	900%
5천만원	중CM 2회	중CM 4회	800%
4천만원	PIB 2회	PIB 4회	700%
3천만원	전후CM 2회	전후CM 4회	630%

- * 횟수는 15초 기준
- * 보너스율은 청약 금액 제외
- * 고정 재방 변동 가능
- * PIB는 후TOP, 후TOP+1, 후TOP+2, 전END, 전END-1, 전END-2
- * 편성은 방송 사정에 따라 변동될 수 있음

IMC CASE 1

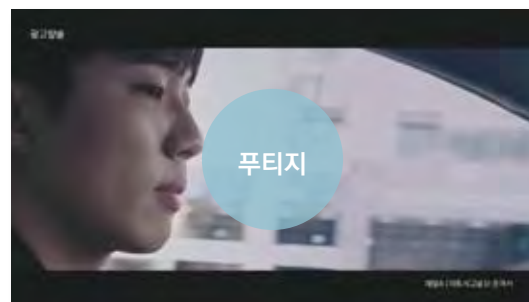
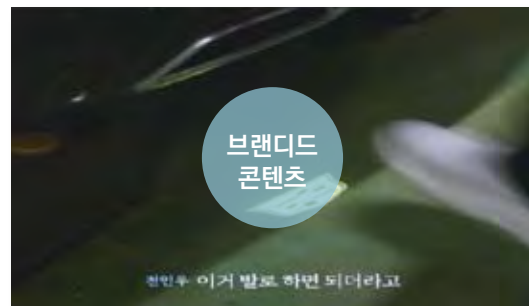

IMC CASE. 1

광고주 (주)지엠아시아퍼시픽지역본부

프로그램 하트시그널3

판매 형태 일반광고 + PPL + 가상광고 + 제작지원 바 + 브랜드 콘텐츠(SNS 업로드 전용) + 푸티지 광고

내용 하트시그널 시즌3 차량 메인 스폰서로 '캐딜락' 집행.

방송광고뿐 아니라 PPL, 가상광고, 제작지원 바, 브랜드 콘텐츠(SNS 업로드 전용), 푸티지 광고 모두 포함한 통합 미디어 마케팅 패키지로 판매. 높은 마케팅 효과와 함께 광고주의 만족도 얻음.

IMC CASE 2



IMC CASE. 2

광고주 조셉앤스테이시

프로그램 하트시그널3

판매 형태 방송 PPL + 유튜브 PPL

내용 가방브랜드 '조셉앤스테이시' 여자 출연자 가방으로 PPL 진행.

본방송을 통한 PPL과 하트시그널3 유튜브 채널 '라비티비' 내 '할렘시그널' 코너에서 리뷰해 추가 노출. 광고주 만족도 제고

※ 유튜브 채널 '라비티비'에 집행된 PPL의 경우 미디어렐A가 아닌 채널A를 통해 진행

IMC
CASE 3



IMC CASE. 3

광고주 삼양바이오파마

프로그램 도시어부2

판매 형태 일반광고 + PPL

내용 출연자 이덕화 모델인 파스 '류마스탑' 품목 일반광고 집행. 동시에 모델인 이덕화가 '도시어부'에서 직접 PPL해 홍보 효과를 높임

PROGRAM GUIDE

2020
8 + 9

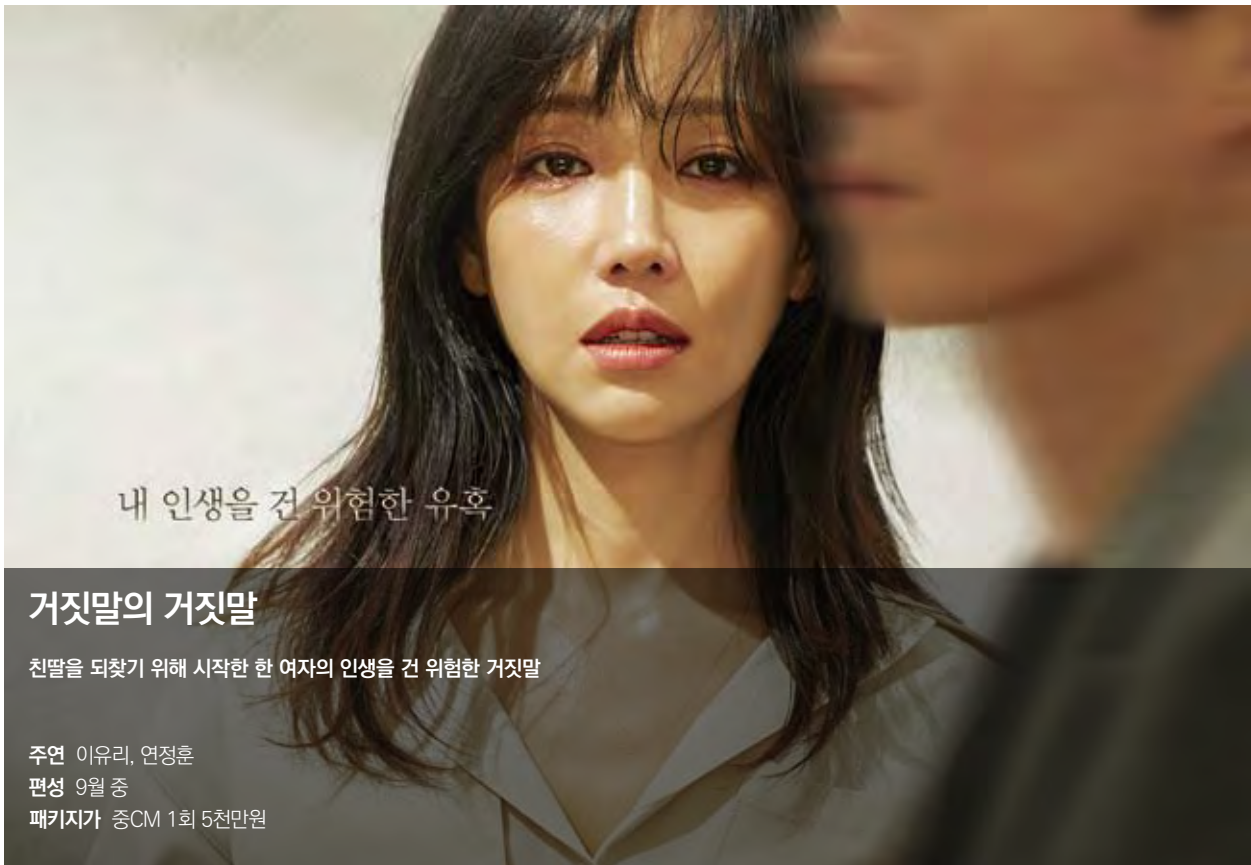

내 인생을 건 위험한 유혹

거짓말의 거짓말

친딸을 되찾기 위해 시작한 한 여자의 인생을 건 위험한 거짓말

주연 이유리, 연정훈
편성 9월 중
패키지가 중CM 1회 5천만원



나만 믿고 따라와, 도시어부2

고기 하나에 울고 웃는 본격 일희일비 소리어 뉴시 버라이어티

출연 이경규, 이덕화,
이수근, 이태곤, 김준현, 자상렬, 박진철
편성 목요일 밤 9시 50분
패키지가 중CM 2회 7천만원



금쪽같은 내 새끼

육아로 고민 중인 부모에게 제공하는 전문가의 맞춤형 솔루션

진행 오은영, 신애라, 장영란, 홍현희, 정형돈
편성 금요일 20시 30분
패키지가 중CM 2회 5천만원





뉴스A

젊고 빠르고 역동적인
채널A 메인뉴스

앵커 동정민, 여인선(평일) / 조수빈(주말)
편성 매일 저녁 7시 30분



뉴스 TOP10

오늘 하루 가장 화제가 된 뉴스 1~10위를 선정해
심층 진단하는 랭킹 뉴스쇼

앵커 김종석
편성 평일 오후 6시

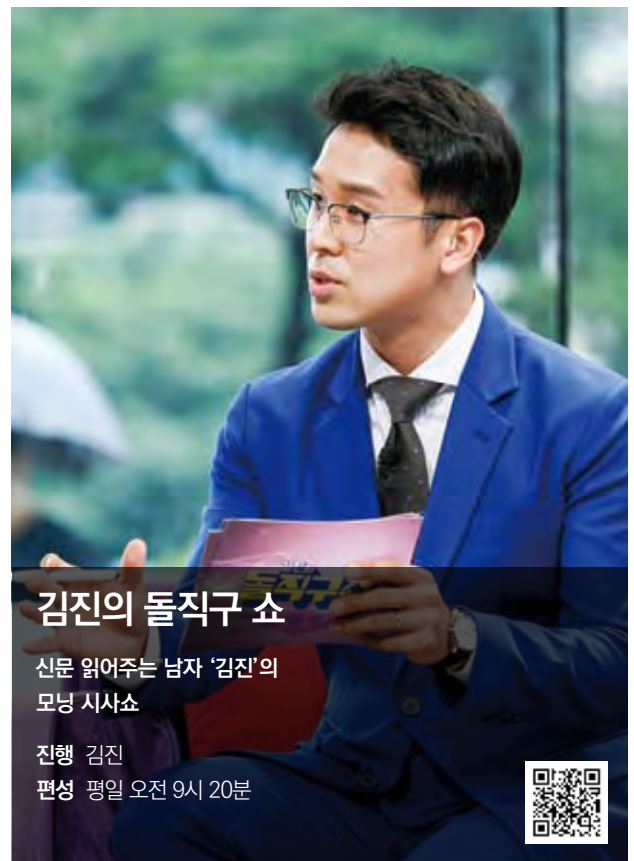

김진의 돌직구쇼

신문 읽어주는 남자 '김진'의
모닝 시사쇼

진행 김진
편성 평일 오전 9시 20분





서민갑부

모든 이들의 궁금증, 부자 되는 법 대공개
자수성가 슈퍼리치들의 숨겨진 이야기들

편성 화요일 밤 8시 40분

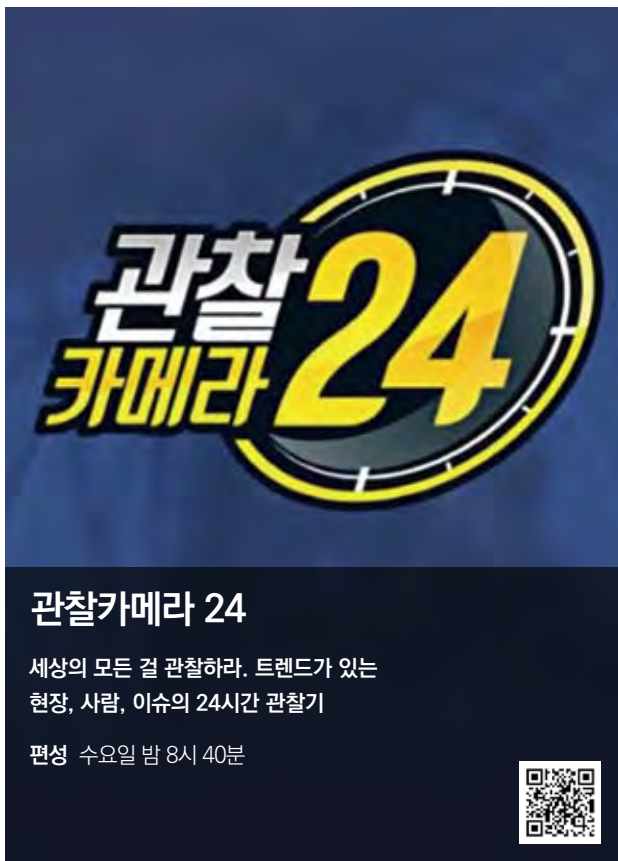

관찰카메라 24

세상의 모든 걸 관찰하라. 트렌드가 있는
현장, 사람, 이슈의 24시간 관찰기

편성 수요일 밤 8시 40분



역사 다시 보기 천일야사

세상을 지배한 역사 속의 인물들
그들의 거대하고 치열한 승부 속 뒷이야기

편성 화요일 밤 11시 20분





아이콘택트
 정목예능
 매주 월요일 밤 9시 50분

아이콘택트
 강호동 이상민 하하

특별한 사연을 가진 두 사람이 5분 동안
 눈빛만으로 진심을 전하는 신개념 '침묵' 예능

진행 강호동, 이상민, 하하
 편성 월요일 밤 9시 50분
 패키지가 중CM 2회 2천만원





풍문으로 들었쇼
 SHOW

풍문으로 들었쇼

당신이 알아야 할 이슈의 모든 것
 대중문화 이슈 전반을 아우르는 고품격 토크쇼

진행 박수홍
 편성 월요일 밤 11시 20분
 패키지가 중CM 2회 2천만원



이제 만나러 갑니다

탈북 미녀들과 함께하는
 세계 최초, 방송 최초, 남북 소통 버라이어티

진행 남희석, 박은혜
 편성 일요일 밤 11시
 패키지가 중CM 2회 2천만원

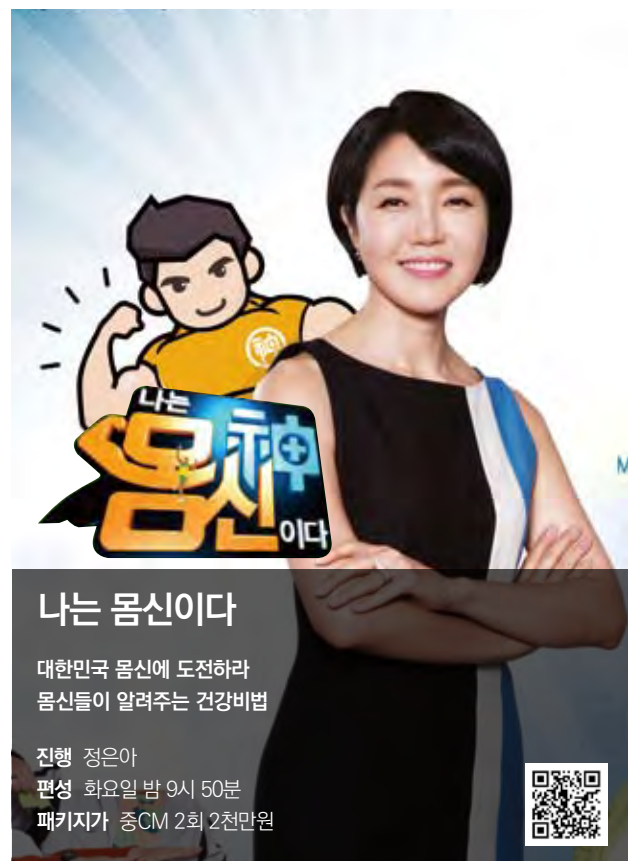
나는 몸신이다

대한민국 몸신에 도전하라
 몸신들이 알려주는 건강비법

진행 정은아
 편성 화요일 밤 9시 50분
 패키지가 중CM 2회 2천만원



행복한 아침
 시청자와 공감하는 본격 생활 정보 프로그램
 진행 이재용, 장예인
 편성 평일 오전 8시

신대동여지도
 전국 방방곡곡의 새로운 정보로
 다시 만드는 대동여지도
 출연 이만기, 이상인
 편성 일요일 아침 7시 20분

TV 주치의 닥터 지·바·고
 실험과 검증을 통해 5천만 국민의
 건강을 책임지는 TV 속 주치의
 진행 한석준, 박신영
 편성 토요일 오전 11시 10분

**자산 컨설팅
 황금
 나침반**
 자산 관리에 대한 편견을 뒤집는
 신개념 자산 인포테인먼트
 진행 설수현
 편성 수요일 오전 1시

채널A 주간 편성표

급 시	월	화	수	목	금	급 시	토	일								
B	7	00'	어린이 프로그램			A	7	00'	예능 / 교양 재방	20'	신대동여지도					
		30'	어린이 프로그램													
	8	00'	행복한 아침				B	8	40'	예능 / 교양 재방	20'	특별기획				
	9	20'	김진의 돌직구 소					9	40'	예능 / 교양 재방	20'	예능 / 교양 재방				
						10	40'	예능 / 교양 재방	30'	예능 / 교양 재방						
A	11	50'	예능 / 교양 재방	50'	예능 / 교양 재방	50'	예능 / 교양 재방	50'	예능 / 교양 재방	11	10'	TV 주치의 닥터 지바고	예능 / 교양 재방			
	12	20'	예능 / 교양 재방	50'	예능 / 교양 재방	20'	가족의 사생활 아빠본색 스페셜	20'	예능 / 교양 재방	50'	예능 / 교양 재방	12	10'	토요 랭킹쇼	10'	뉴스A LIVE
	13											13	30'	예능 / 교양 재방		
	14	50'	뉴스A LIVE									14		예능 / 교양 재방		
	15	20'	예능 / 교양 재방	50'	예능 / 교양 재방	50'	예능 / 교양 재방	50'	예능 / 교양 재방			15	30'	예능 / 교양 재방		
	16	20'	예능 / 교양 재방	30'	예능 / 교양 재방	30'	역사 다시보기 천일야사 스페셜	30'	이제 만나러 갑니다 스페셜	30'	풍문으로 들었SHOW 스페셜	16	00'	예능 / 교양 재방	30'	예능 / 교양 재방
	17											17		예능 / 교양 재방	30'	예능 / 교양 재방
	18	00' [내재]	뉴스 TOP10									18	00'	예능 / 교양 재방	30'	예능 / 교양 재방
	19	30' [내재]	뉴스A			30'	뉴스A					19	30'	뉴스A		
	SA	20	40'	예능 / 교양 재방	40'	서민 갑부	40'	관찰카메라 24	40'	예능 / 교양 재방	30'	요즘 육아 금쪽같은 내 새끼	20	20'	예능 / 교양 재방	20'
21												21	30'	예능 / 교양 재방	50'	예능 / 교양 재방
22		50'	침묵예능 아이콘택트	50'	나는 몸신이다	50'	예능 / 교양 재방	50'	나만 믿고 따라와 도시어부 21부	00'	예능 / 교양 재방	22			00'	
23		20'	풍문으로 들었SHOW	20'	역사 다시보기 천일야사	20'	예능 / 교양 재방	50'	나만 믿고 따라와 도시어부 22부	30'	나만 믿고 따라와 도시어부 2 스페셜	23	30'	채널A 씨네프리즘		이제 만나러 갑니다
A	24										24					

*편성은 방송사 사정에 따라 변동될 수 있습니다.

채널A 광고 단가

단위: 천원

시급	일반광고(15")		시보 / 자막광고(10")	
	전 / 후CM	중CM	시보광고	자막광고(NEXT ID)
SA	7,400	11,100	4,930	1,230
A	2,500	3,750	1,670	420
B	1,300	1,950	870	220
C	500	750	330	80

채널A 플러스 주간 편성표

급	시	월	화	수	목	금	급	시	토	일			
B	7	00'	가족의 사생활 아빠본색	00'	이제 만나러 갑니다	00'	나는 뽀빠이다	7	00'	송은이 김숙의 영화보장	00'	나는 뽀빠이다	
	8	30'	나는 뽀빠이다	00'	TV 주치의 닥터 지바고	00'	가족의 사생활 아빠본색	8			00'	신대동여지도	
	9	40'	나는 뽀빠이다						9	00'	서민갑부	00'	서민갑부
	10	50'	이제 만나러 갑니다						10	10'	나는 뽀빠이다 특급비법	10'	나만 믿고 따라와 도시어부 2
11	20'	리얼 승무원 도전기 비행기 타고 가요 2	20'	황금나침반	20'	황금나침반	11	40'	나만 믿고 따라와 도시어부 2	10'	요즘 육아 금쪽같은 내 새끼		
A	12	30'	이제 만나러 갑니다						12	40'	나만 믿고 따라와 도시어부 2	40'	나는 뽀빠이다
	13	00'	송은이 김숙의 영화보장	00'	가족의 사생활 아빠본색	00'	나는 뽀빠이다	13	40'	나만 믿고 따라와 도시어부 2	50'	이제 만나러 갑니다	
	14	20'	풍문으로 들었SHOW	20'	역사 다시보기 천일야사	30'	가족의 사생활 아빠본색	14	20'	요즘 육아 금쪽같은 내 새끼	20'	러브라인 추리게임 하트시그널 3	
	15	00'	나는 뽀빠이다	00'	풍문으로 들었SHOW	00'	이제 만나러 갑니다	00'	요즘 육아 금쪽같은 내 새끼	00'	가족의 사생활 아빠본색	00'	가족의 사생활 아빠본색
S A	16	30'	가족의 사생활 아빠본색	40'	러브라인 추리게임 하트시그널 3	40'	침묵예능 아이콘택트	40'	풍문으로 들었SHOW	30'	나는 뽀빠이다	30'	송은이 김숙의 영화보장
	17	50'	나만 믿고 따라와 도시어부 2	10'	이제 만나러 갑니다				50'	팍찬 Beauty	50'	가족의 사생활 아빠본색	
	18	50'	침묵예능 아이콘택트	50'	가족의 사생활 아빠본색	50'	러브라인 추리게임 하트시그널 3	50'	나는 뽀빠이다	50'	나는 뽀빠이다	50'	가족의 사생활 아빠본색
	19	20'	역사 다시보기 천일야사						19	30'	송은이 김숙의 영화보장	50'	풍문으로 들었SHOW
A	20	20'	역사 다시보기 천일야사						20	50'	나만 믿고 따라와 도시어부 2	50'	요즘 육아 금쪽같은 내 새끼
	21	00'	이제 만나러 갑니다						21	50'	나만 믿고 따라와 도시어부 2	00'	침묵예능 아이콘택트
A	22	50'	침묵예능 아이콘택트	50'	가족의 사생활 아빠본색	50'	러브라인 추리게임 하트시그널 3	50'	나는 뽀빠이다	30'	러브라인 추리게임 하트시그널 3	30'	팍찬 Beauty
	23	30'	이제 만나러 갑니다						23	30'	황금나침반	30'	풍문으로 들었SHOW
A	24	20'	역사 다시보기 천일야사						24	00'	나만 믿고 따라와 도시어부 2		

*편성은 방송사 사정에 따라 변동될 수 있습니다.

채널A플러스 광고 단가

단위: 천원

시급	일반광고(15")		시보 / 자막광고(10")	
	전 / 후CM	중CM	시보광고	자막광고(NEXT ID)
SSA	400	800	260	80
SA	250	500	160	50
A	80	300	100	30
B	80	160	53	16

AD SALES GUIDE

2020
8 + 9

AD 일반광고상품

도시어부 패키지

금액	본방	재방	보너스율
8천만원	중CM 2회 + PIB 1회	중CM 4회 + PIB 2회	970%
7천만원	중CM 2회	중CM 4회	920%
4천만원	PIB 2회	PIB 4회	730%
3천만원	전후CM 2회	전후CM 4회	670%

- * 보너스율은 청약 금액 제외
- * 고정 재방 변동 가능
- * PIB는 후TOP, 후TOP+1, 후TOP+2, 전END, 전END-1, 전END-2
- * 편성은 방송 사정에 따라 변동될 수 있음

거짓말의 거짓말 패키지

금액	본방	재방	보너스율
5천만원	중CM 1회	중CM 1회	900%
3천만원	PIB 1회	PIB 1회	770%
2천만원	전후CM 1회	전후CM 1회	600%

- * 횟수는 15초 기준
- * 보너스율은 청약 금액 제외
- * 고정 재방 변동 가능
- * PIB는 후TOP, 후TOP+1, 후TOP+2, 전END, 전END-1, 전END-2
- * 편성은 방송 사정에 따라 변동될 수 있음

금쪽같은 내 새끼 / 애로부부 패키지

금액	본방	재방	보너스율
6천만원	중CM 2회 + PIB 1회	중CM 4회 + PIB 2회	900%
5천만원	중CM 2회	중CM 4회	800%
4천만원	PIB 2회	PIB 4회	700%
3천만원	전후CM 2회	전후CM 4회	630%

- * 횟수는 15초 기준
- * 보너스율은 청약 금액 제외
- * 고정 재방 변동 가능
- * PIB는 후TOP, 후TOP+1, 후TOP+2, 전END, 전END-1, 전END-2
- * 편성은 방송 사정에 따라 변동될 수 있음

기본 판매안

금액	보너스율
1천만원	580%
2천만원	620%
3천만원	800%
4천만원	890%
5천만원	1000%
6천만원	1080%
7천만원	1120%

* 보너스율은 청약 금액 제외

프라임타임 패키지

금액	제공 내역	청약 조건	구좌 수
1억원	- 프라임 시간대(20~25시) 예능 중CM 100% (총 84회) - 보너스율 1500%(청약 금액 기준 보너스율 대비 +380%)	4	- 채널A 단독 청약 광고주 - 첫 TVC 집행 광고주
7천만원	- 프라임 시간대(20~25시) 예능 PIB 50% + 전후CM 50% (총 84회) - 보너스율 1200%(청약 금액 기준 보너스율 대비 +200%)	4	- 최근 3개월 채널A 신규 청약 광고주

* 횟수는 15초 기준

* 보너스율은 청약 금액 제외

* PIB는 후TOP, 후TOP+1, 후TOP+2, 전END, 전END-1, 전END-2

주요 예능 단독 패키지

프로그램	금액	본방	재방	보너스율
아이콘택트(월 21시 50분) 풍문으로 들었쇼(월 23시 20분) 나는 몸신이다(화 21시 50분)	3천만원	중CM 2회 + PIB 1회	중CM 4회 + PIB 2회	670%
이제 만나러 갑니다(일 23시) 중 택 1	2천만원	중CM 2회	후TOP (전END) 14회	560%

* 횟수는 15초 기준

* PIB는 후TOP, 후TOP+1, 후TOP+2, 전END, 전END-1, 전END-2

보도 프로그램 패키지

① 시청률 TOP3(뉴스A / 뉴스TOP10 / 김진의 돌직구쇼) 패키지

구분	금액	제공 내역				보너스율	구좌 수
		뉴스A (월~일)	뉴스TOP10 (월~금)	김진의 돌직구 쇼 (월~금)	총 횟수		
중CM	4천만원	*PIB 15회	11회	11회	37회	800%	8
PPL 패키지	3천만원	15회	11회	11회	37회	700%	12
전후CM 패키지	2천만원	15회	11회	11회	37회	600%	20

- * 횟수는 15초 기준
- * 보너스율은 청약 금액 제외
- * PIB는 후TOP, 후TOP+1, 후TOP+2, 전END, 전END-1, 전END-2
- * 뉴스A는 중CM 없음

② 보도 ALL 패키지

구분	금액	제공 내역				총 횟수	보너스율	구좌 수
		뉴스A (월~일)	뉴스TOP10 (월~금)	김진의 돌직구 쇼 (월~금)	뉴스A LIVE (월~금, 일)			
중CM	5천만원	*PIB 15회	11회	11회	13회	50회	900%	8
PPL 패키지	4천만원	15회	11회	11회	13회	50회	800%	12
전후CM 패키지	3천만원	15회	11회	11회	13회	50회	700%	20

- * 횟수는 15초 기준
- * 보너스율은 청약 금액 제외
- * PIB는 후TOP, 후TOP+1, 후TOP+2, 전END, 전END-1, 전END-2
- * 뉴스A는 중CM 없음

③ 뉴스A 패키지

구분	금액	제공 내역	보너스율	구좌 수
PIB 패키지	3천만원	뉴스A(월~일) PIB 15회	700%	12
전후CM 패키지	2천만원	뉴스A(월~일) 전 / 후CM 15회	600%	20

- * 횟수는 15초 기준
- * 보너스율은 청약 금액 제외
- * PIB는 후TOP, 후TOP+1, 후TOP+2, 전END, 전END-1, 전END-2
- * 뉴스A는 중CM 없음

저축은행 업종 패키지

프로그램	제공 내역	구좌 수
1억원	- 4개 보도 프로그램 총 100회(PIB 31회 + 중CM 69회) · <뉴스A> PIB 31회 · <뉴스TOP10>, <김진의 돌직구쇼>, <뉴스A LIVE> 중CM 총 69회 - <도시어부2> PIB 2회 + 전후CM 4회 - 보너스율 1500%(청약 금액 기준 보너스율 대비 +240%)	4

- * 횡수는 15초 기준
- * 보너스율은 청약 금액 제외
- * PIB는 후TOP, 후TOP+1, 후TOP+2, 전END, 전END-1, 전END-2
- * 저축은행 이미지 광고에 한 함 (상품 광고 불가)

시보 판매안

구분	본방	재방	보너스율
주요 프로그램	도시어부 2 / 거짓말의 거짓말 중 택 1 (고정 재방 2회 포함)	월 13회, 전CM TOP	2천만원
보도	A시급 보도 프로그램 중 1개 띠 (뉴스A LIVE / 뉴스TOP 10)	월 30회, 전CM TOP	2천만원
탄력	SA시급 예능 / 교양 1개 띠	월 30회, 전CM TOP	2천5백만원
	A시급 예능 / 교양 재방 1개 띠	월 30회, 전CM TOP	1천 5백만원
	B시급 교양 1개 띠 (행복한 아침 / 김진의 돌직구 쇼)	월 30회, 전CM TOP	1천만원

- * 횡수는 10초 기준
- * 협의시 전END로 송출 가능

AD IMC 상품

도시어부 PPL 패키지

구분	내역	금액
기획 PPL	에피소드 구성 또는 장소 협찬	5천만원
기능 PPL	제품 시연, 시용, 시음, 시식 등	3천만원
단순 PPL	제품 단순 노출	1천5백만원

도시어부2 가상광고

구분	내역	금액
하이라이트	4회차 기준, 7초 내외	3천만원
등급고지	4회차 기준, 7초 내외	1천만원

거짓말의 거짓말 가상광고

구분	내역	금액
하이라이트	16회 전체, 7초 내외	5천만원
등급고지	16회 전체, 5초 내외	3천만원

PPL 기본 판매안

구분	내역	금액
기획 PPL	에피소드 구성 또는 장소 협찬	3천만원
기능 PPL	제품 시연, 시용, 시음, 시식 등	2천만원
단순 PPL	제품 단순 노출	1천만원

가상광고 기본 판매안

프로그램	구분	길이	금액
예능	하이라이트	10초 내외	2천만원
	등급고지	10초 내외	1천만원
뉴스A 스포츠뉴스	하이라이트	10초 내외	TBD

* 신규 및 시즌제 프로그램의 경우 단가 상이할 수 있음

친 딸의 새엄마가 되기 위해



거짓 사랑을 시작했다

채널A 금토드라마

거짓말의 거짓말

9월 첫방송

친 딸의 새엄마가 되기 위해



거짓 사랑을 시작했다

채널A 금토드라마

거짓말의 거짓말

9월 첫방송

사랑,
못할 것도 없죠
내 인생을 건 위험한 유혹

Story·A

CHANNEL A AD SALES GUIDE BOOK

08+09

AUGUST
SEPTEMBER
2020